



# RELATÓRIO ANUAL 2025

# PALAVRA DA DIRETORIA

Prezados Participantes,

É com grande satisfação que apresentamos o Relatório Anual de Informações referente ao ano de 2025, um reflexo do nosso compromisso com a transparência, a segurança e a solidez na gestão dos recursos de nossos participantes. Este relatório destaca os resultados obtidos, as estratégias implementadas e os projetos em andamento, demonstrando nosso comprometimento com a gestão eficiente e responsável dos recursos confiados a nós.

Ao longo dos nossos 20 anos de existência, priorizamos um atendimento próximo e acolhedor, garantindo que cada participante compreenda o verdadeiro impacto da previdência em sua vida. Mantemos, ainda, a redução da taxa de empréstimos conquistada em 2024 — benefício que segue vigente e reafirma nosso compromisso com condições mais justas e acessíveis para todos os Participantes.

Nosso Patrimônio de Cobertura do plano segue em crescimento, chegando a R\$ 156.902.574,08 em dezembro de 2025. Os investimentos, guiados pela Política de Investimentos aprovada pelo Conselho Deliberativo, mantêm um perfil conservador, priorizando a Renda Fixa — estratégia que assegura menor risco e reforça a sustentabilidade do plano a longo prazo.

A confiança de cada Participante é o que nos motiva a seguir aprimorando nossos serviços, buscando sempre proporcionar tranquilidade e estabilidade para o futuro de todos. Agradecemos o apoio e a parceria de cada um que contribui para o sucesso do nosso fundo de previdência. Seguimos juntos, construindo um amanhã mais seguro.



# Sumário

Este arquivo é um PDF interativo. Com ele, é possível ler o texto de forma linear ou usar os recursos de navegação. Clique no capítulo e será encaminhado à página referente. Clique em SUMÁRIO, no rodapé de cada página, para voltar.



## PANORAMA INSTITUCIONAL

4



## GERAÇÃO DE VALOR

9



## RELACIONAMENTO COM O PARTICIPANTE

13



## VISÃO PREVIDENCIÁRIA

16



## RAIO X DOS INVESTIMENTOS

18



## GESTÃO ATUARIAL

22



## DEMONSTRAÇÕES CONTÁBEIS

25



## DELIBERAÇÃO DO CONSELHO E PARECERES

28



# 01 PANORAMA INSTITUCIONAL

---

# APRESENTAÇÃO

O ALBAPREV INSTITUTO DE PREVIDÊNCIA COMPLEMENTAR DA ASSEMBLEIA LEGISLATIVA DA BAHIA é o Fundo de Pensão criado em 2005 pela Assembleia Legislativa do Estado da Bahia – ALBA para proporcionar aos servidores e parlamentares uma renda suplementar àquela oferecida pela previdência oficial.

Com vinte anos de experiência em previdência, o ALBAPREV consolida-se no mercado através de uma postura ética, transparente, responsável e eficaz. Com uma estrutura de governança voltada para a segurança do Plano, trabalha permanentemente para criar laços de confiança e credibilidade com seus Participantes, Assistidos e stakeholders.

O ALBAPREV oferece um Plano de Benefícios patrocinado na modalidade de Contribuição Definida, em que a Patrocinadora contribui para o Participante na mesma proporção da contribuição regular básica que ele faz para o Plano. Isto, por si só, já garante uma rentabilidade de 100% sobre a contribuição básica e se configura como um dos principais diferenciais competitivos, juntamente com os resultados financeiros (rentabilidade) e com os custos administrativos reduzidos, em função de ser uma Entidade Fechada de Previdência Complementar, ou seja, sem finalidade lucrativa.

# PATROCINADOR

Patrocinador é a empresa ou grupo de empresas, União, os Estados, o DF, os municípios, suas autarquias, fundações, sociedades de economia mista e outras entidades públicas que instituem para seus empregados ou servidores, plano de benefícios de caráter previdenciário, por intermédio de entidade fechada de previdência complementar.

No caso do Albaprev e do Plano ALBAPREV, a Patrocinadora é a Assembleia Legislativa do Estado da Bahia – ALBA, que foi quem instituiu esta entidade e o plano de benefícios.

A Patrocinadora efetua, em contrapartida com o participante, contribuições básicas regulares, que vão direto para poupança previdenciária do trabalhador, bem como contribuições de risco, conforme regulamento, que asseguram os benefícios garantidos pelo plano.



# 1.1 ÓRGÃOS ESTATUTÁRIOS

O ALBAPREV possui órgãos de gestão e de controle com distintos papéis, definidos no estatuto. Esses órgãos são: Conselho Deliberativo, Conselho Fiscal e Diretoria Executiva.

## CONSELHO DELIBERATIVO

Com mandato de 4 anos, eleitos em assembleia geral ordinária realizada no dia 27 de maio de 2024, e 29 de maio de 2025.

NOME	DATA DA POSSE	DATA FIM DO MANDATO	TITULAR OU SUPLENTE
<b>Adolfo Emanuel Menezes</b>	01/06/2024	31/05/2027	Presidente - Titular
<b>Marilu Dias de Lima</b>	01/06/2025	31/05/2029	Titular
<b>Ivana Teixeira Bastos</b>	01/06/2024	31/05/2027	Titular
<b>Robson Jose Coutinho Sousa</b>	01/06/2025	31/05/2029	Suplente
<b>Clovis Ferraz Meira</b>	01/06/2025	31/05/2029	Suplente
<b>Carlos Ricardo Gaban</b>	01/06/2025	31/05/2029	Titular



## CONSELHO FISCAL

Com mandato de 4 anos, eleitos em assembleia geral ordinária realizada no dia 27 de maio de 2024, e 29 de maio de 2025.

NOME	DATA DA POSSE	DATA FIM DO MANDATO	TITULAR OU SUPLENTE
<b>Luciano Simões de C. Barbosa Filho</b>	01/06/2025	31/05/2029	Titular
<b>Júlio Eloy P. Neto</b>	01/06/2025	31/05/2029	Suplente
<b>Reinaldo Teixeira Braga</b>	01/06/2024	31/05/2027	Titular
<b>Tatiana Alves Carvalho</b>	01/06/2024	31/05/2027	Suplente
<b>Paulo Sérgio de S. B. Câmara</b>	01/06/2024	31/05/2027	Presidente

## DIRETORIA EXECUTIVA

A Diretoria executiva com mandato até Maio de 2026 é composta por um Diretor Presidente e uma Diretora de Administração e Investimentos.

NOME	DATA DA POSSE	DATA FIM DO MANDATO	TITULAR OU SUPLENTE
<b>José Aloísio Neves Dórea</b>	01/06/2022	31/05/2026	Diretor Presidente
<b>Maria Célia Ferreira Franca</b>	01/02/2023	31/05/2026	Diretora de Adm. e Investimentos/AETQ

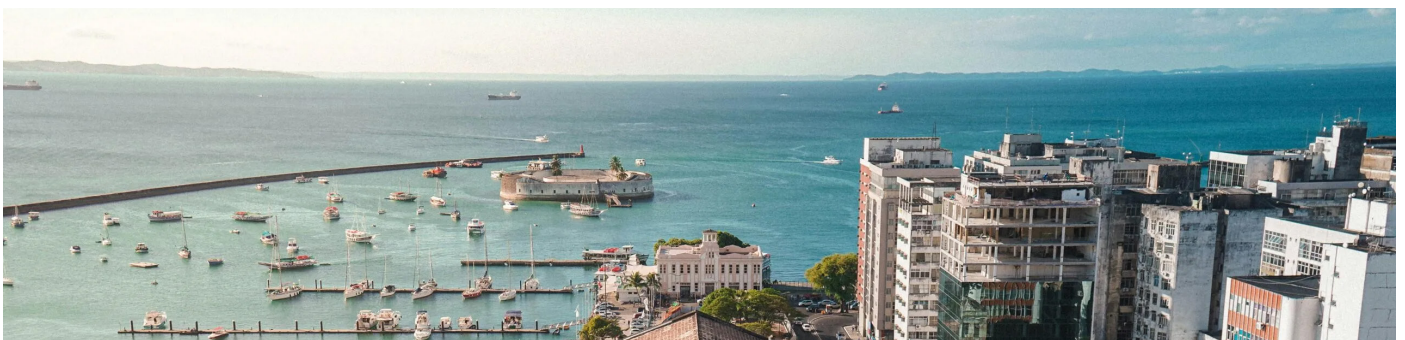

## 1.2 ORGANOGRAMA

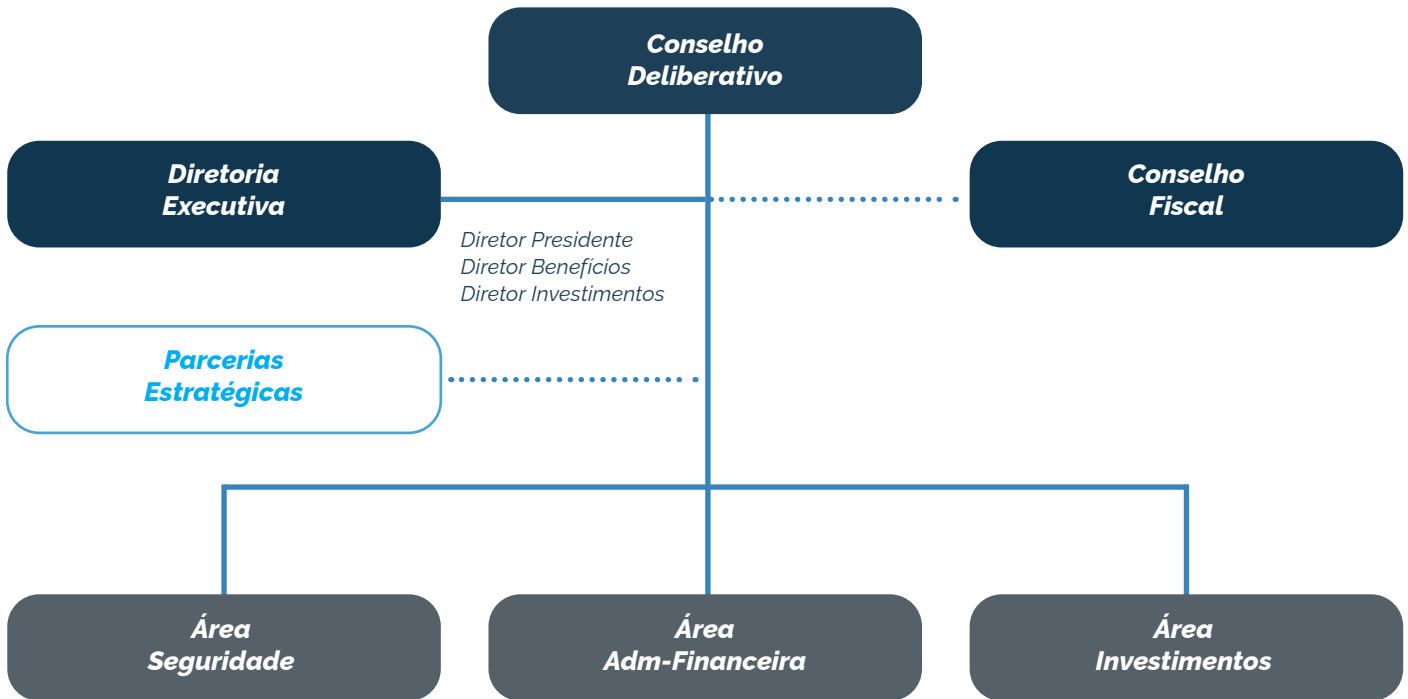



02

GERAÇÃO  
DE VALOR

---

## MISSÃO



*Administrar de forma sustentável Planos de Benefícios Previdenciários aos seus participantes e beneficiários, buscando colaborar com um futuro seguro e com a qualidade de vida.*

## VALORES



**Ética** - É um conjunto de fatores responsáveis pela formação de uma consciência. Estes fatores são: HONESTIDADE; RESPONSABILIDADE; SERIEDADE E COMPETÊNCIA, dentre outros.



**Transparência** - É uma qualidade que impede a ocultação de qualquer vantagem, fazendo com que o processo tenha limpidez e clareza.



**Eficácia** - Consiste em medir os resultados alcançados ou o atingimento das metas e objetivos.



**Eficiência** - Consiste em uma melhora continuada em busca do atingimento dos resultados.



**Responsabilidade** - É fazer com que as obrigações sejam executadas sempre com COMPETÊNCIA, QUALIDADE E SEGURANÇA.

# DESTAQUES

O ano de 2025 foi marcado por avanços significativos na Governança e na gestão dos recursos da nossa Entidade, reforçando o compromisso com a transparência, a solidez institucional e a contínua melhoria dos serviços prestados aos nossos participantes.

Dentre as conquistas mais relevantes, destacamos a aprovação do novo regulamento do PLANO ALBAPREV em 19 de julho de 2024, um marco fundamental que trouxe atualizações frente às novas legislações vigentes, alinhando-o às melhores práticas do setor e às necessidades dos participantes. Essa atualização fortalece a segurança jurídica e operacional, garantindo maior eficiência na administração dos benefícios previdenciários.

Outro acontecimento de grande importância foi a aprovação do novo patrocinador ALBAPREV INSTITUTO DE PREVIDÊNCIA COMPLEMENTAR DA ASSEMBLEIA LEGISLATIVA DO ESTADO DA BAHIA, ampliando o alcance do nosso plano e proporcionando a novos participantes a oportunidade de planejar um futuro financeiro mais seguro e estável. Essa parceria reafirma a confiança no nosso modelo de gestão e reforça a sustentabilidade do plano.

Um avanço importante foi a redução da taxa de empréstimos, que passou de 1,80% a.m. para 1,50% a.m. Essa medida visa oferecer condições mais vantajosas aos participantes, promovendo maior equilíbrio financeiro e ampliando o acesso ao crédito com taxas mais competitivas dentro do nosso plano.

Diante dessas mudanças, realizamos as devidas adequações em nosso sistema de previdência,

garantindo que todas as atualizações, desde a aprovação do novo regulamento, adesão da nova patrocinadora e alteração da taxa de juros, fossem refletidas nos processos. Essa atualização foi essencial para assegurar maior eficiência operacional e alinhamento normativo.

Destacamos ainda a alteração e aprovação do novo Estatuto em 28 de fevereiro de 2024, uma iniciativa essencial para modernizar nossa governança e garantir maior alinhamento com as diretrizes estratégicas da entidade. Essa revisão permitiu ajustes fundamentais, assegurando que nossa estrutura organizacional continue sólida e preparada para os desafios futuros.

Com a atualização do Estatuto, também promovemos a eleição dos novos membros do Conselho Deliberativo e do Conselho Fiscal, reforçando nosso compromisso com a governança. A renovação desses órgãos colegiados traz novas perspectivas e contribui para a tomada de decisões cada vez mais responsáveis e transparentes.

Essas iniciativas demonstram nosso compromisso contínuo com a excelência na gestão, a inovação e a busca por soluções que agreguem valor aos nossos participantes e patrocinadores.

# FISCALIZAÇÃO DA PREVIC

A Superintendência Nacional de Previdência Complementar exerce a supervisão e fiscalização das entidades fechadas de previdência complementar no Brasil, incluindo o ALBAPREV, conforme estabelecido pela legislação vigente.

No exercício de 2025, a atuação fiscalizatória da PREVIC ocorreu no contexto de seu papel institucional de acompanhamento contínuo das entidades do sistema, abrangendo aspectos como governança, gestão administrativa, controles internos, equilíbrio atuarial e aderência às normas regulatórias.

A fiscalização possui caráter preventivo e orientador, visando assegurar a solidez, a transparência e a sustentabilidade dos planos de benefícios administrados. Nesse contexto, o ALBAPREV colaborou de forma efetiva com os trabalhos conduzidos pela Superintendência Nacional de Previdência Complementar (PREVIC), atendendo às demandas apresentadas e prestando, de maneira tempestiva, os esclarecimentos solicitados.

Ressalta-se que, até o momento, o processo de fiscalização ainda não foi concluído. Contudo, no curso das análises realizadas, a Entidade tem demonstrado aderência aos requisitos legais e regulamentares aplicáveis às Entidades Fechadas de Previdência Complementar, evidenciando a adequação de seus processos e práticas de gestão.

Adicionalmente, a Entidade preserva canais de atendimento e ouvidoria para relacionamento com participantes e assistidos, em consonância com as diretrizes da PREVIC para transparência e acesso à informação, reforçando a governança e a confiança no sistema previdenciário complementar.





**03**

**RELACIONAMENTO  
COM O PARTICIPANTE**

---

## COMUNICAÇÃO E RELACIONAMENTO

A transparência é o principal objetivo da comunicação e do relacionamento entre O ALBAPREV e todos os seus públicos. Nesse sentido, em 2025 foram realizadas iniciativas para melhorar ainda mais o nosso site, bem como trazer comodidade aos Participantes e Assistidos.

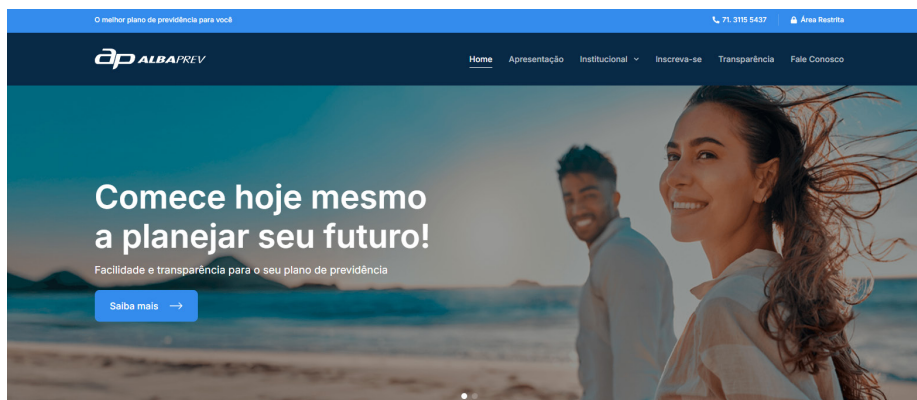

### Comece agora!

E tenha seu futuro assegurado.

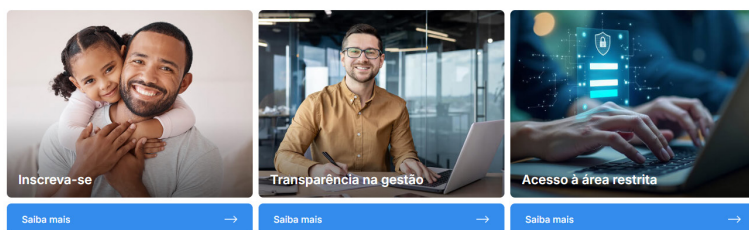

## Programa de educação financeira e previdenciária

O ALBAPREV em parceria com a UNIABRAP disponibilizou no site acesso a conteúdos valiosos de educação financeira e previdenciária para todos!



Clique na imagem e conheça mais.

## FALE CONOSCO

### Endereço

Assembleia Legislativa da Bahia  
1ª Avenida, nº 130  
CAB, Salvador, Bahia

### telefone

(71) 3115-5437

### E-mail

albaprev@albaprev.com.br

### HORÁRIO ATENDIMENTO

Segunda a Quinta-Feira: 9h – 17h  
Sexta: 9h – 12h

## CANAIS DE ATENDIMENTO

Para os participantes do Albaprev é possível acessar através da área restrita informações como Extrato de conta individual, informe de rendimento para fins do imposto de Renda, folha de benefícios mês a mês.

**Clique aqui e acesse suas informações.**

ALBAPREV

[Apresentação](#) [Institucional](#) [Inscreva-se](#) [Transparência](#) [Fale Conosco](#)



Inscreva-se



Transparência na gestão



Acesso à Área restrita

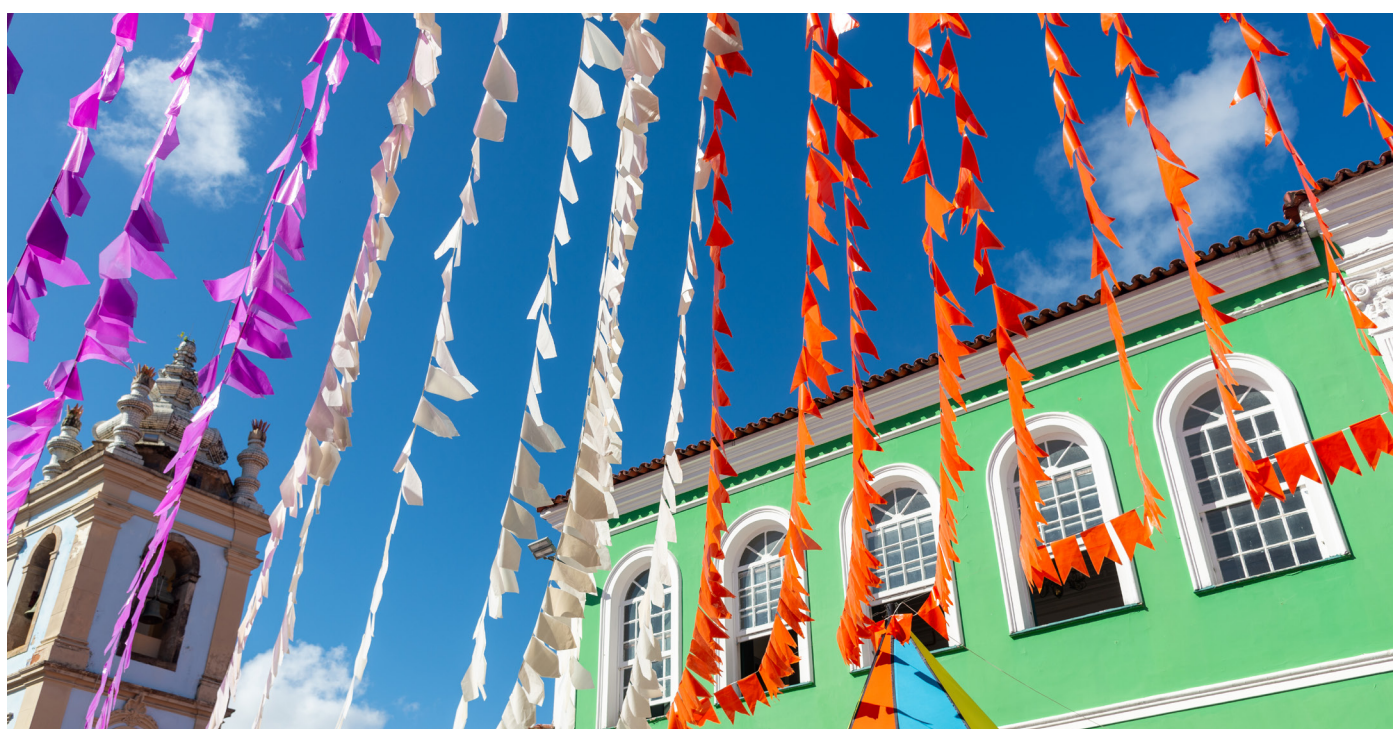



# 04 VISÃO PREVIDENCIÁRIA

---

## TOTAL PARTICIPANTES

Ativos	255
Assistidos	25
Remidos BPD	32
Autopatrocínio	0
Total de Participantes	312

\*Dados referentes ao encerramento do exercício, em 31/12/2025

# BENEFÍCIOS E INSTITUTOS

## Benefícios

R\$ 2,35 milhões de benefícios pagos em 2025 ↓ 27,61% queda em relação a 2024

## Resgates

R\$ 4,61 milhões de resgates pagos em 2025 ↓ 54,38% queda em relação a 2024

Impacto positivo na **retenção de ativos do plano**

## Evolução das Contribuições

R\$ 14,71 milhões ↑ 10,11% aumento em relação a 2024

Fluxo positivo e estável de entrada de recursos

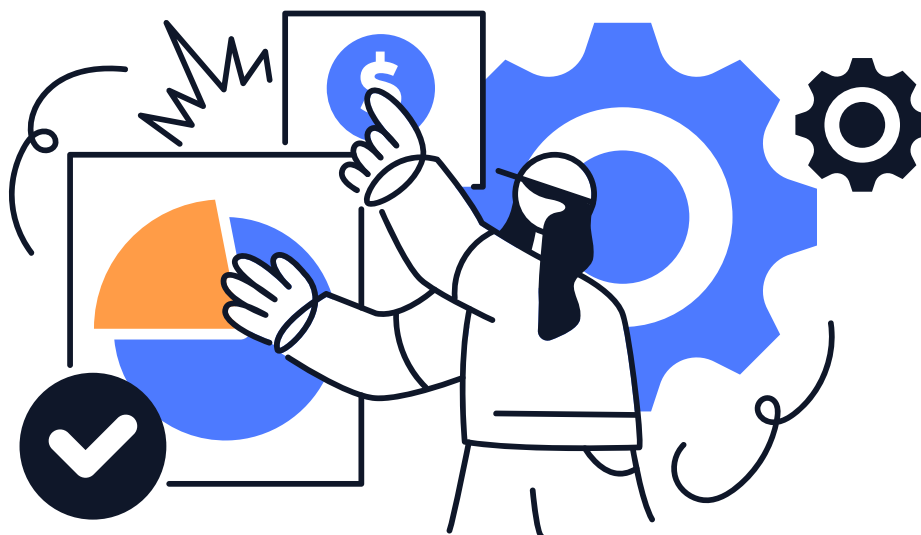



05

**RAIO X DOS  
INVESTIMENTOS**

---

## 5.1 INVESTIMENTOS POR SEGMENTO DE APLICAÇÃO

Conforme a Política de Investimentos aprovada pelo conselho deliberativo em 28 de novembro de 2024, o ALBAPREV aplica os investimentos nos segmentos de Renda Fixa e Operações com participantes.

Abaixo rentabilidade auferida por Plano e segmento de aplicação nos últimos cinco anos.

### Plano de Benefícios

SEGMENTOS DE APLICAÇÃO	2020	2021	2022	2023	2024	2025	ACUM.	Ret. Esperado 2025
<b>Renda Fixa</b>	2,33%	4,77%	12,82%	13,51%	11,32%	14,52%	71,05%	11,18%
<b>Operação com Participantes</b>	5,68%	16,36%	4,58%	11,77%	33,46%	18,11%	114,40%	11,25%
<b>Consolidado</b>	<b>2,36%</b>	<b>4,98%</b>	<b>12,63%</b>	<b>13,47%</b>	<b>11,84%</b>	<b>14,58%</b>	<b>71,92%</b>	<b>11,19%</b>

\*Acumulado até Dezembro/2025

### PGA

SEGMENTOS DE APLICAÇÃO	2020	2021	2022	2023	2024	2025	ACUM.	Ret. Esperado 2025
<b>Renda Fixa</b>	2,33%	4,77%	12,82%	13,51%	11,32%	14,52%	71,05%	11,18%
<b>Consolidado</b>	<b>2,33%</b>	<b>4,77%</b>	<b>12,82%</b>	<b>13,51%</b>	<b>11,32%</b>	<b>14,52%</b>	<b>71,05%</b>	<b>11,18%</b>

\*Acumulado até Dezembro/2025

## 5.2 GESTÃO ADMINISTRATIVA (PGA)

O plano de gestão administrativa do Albaprev possui as seguintes receitas administrativas:

- Investimentos: taxa de administração de 0,082% a.a. incidente sobre o patrimônio.
- Operações com participantes: taxa de administração de 0,30% a.m. e taxa de juros de 1,20% a.m., ambos apurados no ato da contratação e incorporados ao valor das parcelas mensais.
- Taxa de carregamento de participantes ativos e patrocinadores: equivale a 1,5% do salário de contribuição total de cada referência, paga em paridade (0,75% para participantes e 0,75% para patrocinador), correspondendo a 7,5% das contribuições previdenciais arrecadadas em cada referência.

- Contribuições administrativas de participante em BPD: 0,75% aplicado sobre o salário de contribuição.
- Contribuições administrativas de assistido: 1,5% aplicado sobre o valor do benefício mensal.
- Receitas diretas da gestão administrativa: repasse das faturas de risco.

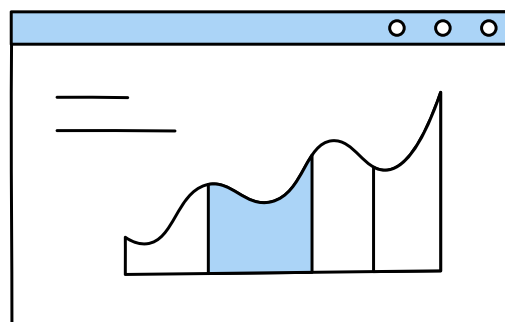

<b>Fontes de custeio Administrativo</b>	<b>Valor</b>
Contribuição dos participantes	605.541,97
Contribuição dos patrocinadores	459.510,92
Resultado dos investimentos: Taxas de administração de investimentos, empréstimos e financiamentos	517.918,35
Receitas administrativas: Receita proveniente de seguradora	37.075,09
	<b>1.620.046,33</b>

<b>Despesas Incorridas</b>	<b>Valor</b>
Despesas incorridas	2.011.979,01
Pessoal e encargos	1.147.534,52
Treinamentos/Congressos e Seminários	23.976,06
Viagens e Estadias	-
Serviços de Terceiros	789.030,06
Despesas Gerais	36.054,60
Depreciação e Amortização	4.883,77
Tributos	10.500,00

## Indicadores de Gestão

Os indicadores de gestão permitem acompanhar o desempenho administrativo e financeiro da Entidade, avaliando a eficiência na utilização dos recursos e o equilíbrio entre receitas e despesas. Contemplam,

principalmente, as taxas de administração e carregamento, bem como as despesas administrativas sob diferentes perspectivas e a evolução do fundo administrativo, contribuindo para o monitoramento e aprimoramento contínuo da gestão.

Indicadores	dez/25
Taxa de Administração	-0,19%
Taxa de Carregamento	-1,81%
Taxa de Administração em relação ao Total de Participantes	R\$ 1.649,42
Taxa de Administrações em relação aos Recursos Garantidores	0,335%
Taxa de Carregamento em relação ao Total de Participantes	R\$ 339.188,82
Taxa de Carregamento em relação às Contribuições	17,680%
Despesas Administrativas em relação ao Total de Participantes	R\$ 6.407,58
Despesas Administrativas em relação aos Recursos Garantidores	1,30%
Despesas Administrativas em relação ao Ativo Total	1,24%
Despesas Administrativas em relação ao Fundo Administrativo	39,22%
Despesas Administrativas em relação às Receitas Administrativas	124,19%
Despesas Administrativas em relação ao valor estabelecido para o exercício	83,88%
Despesas de Pessoal em relação às Receitas Administrativas	70,83%
Despesas de Pessoal em relação às Despesas Administrativas	57,04%
Evolução do Fundo Administrativo	77,93%





**06**

**GESTÃO  
ATUARIAL**

---

Apresentamos abaixo um quadro com as estatísticas por tipo de participante.

Item	Ativos		Aposentados		Pensionistas	
	2024	2025	2024	2025	2024	2025
Nº de Participantes	255	287	12	10	12	15
Idade Média (anos)	53,18	53,53	71,83	72,64	50,48	47,95
Tempo Médio de Filiação ao Plano (anos)	7,58	7,41	N/A	N/A	N/A	N/A
Contribuição Básica Média/ Benefício Médio (*)	R\$ 3.097,60	R\$ 3.111,71	R\$ 16.038,73	R\$ 16.742,84	R\$ 9.281,52	R\$ 4.894,98
Saldo Individual Médio	R\$ 445.716,05	R\$ 252.871,29	R\$ 495.006,67	R\$ 422.772,81	R\$ 101.812,22	R\$ 101.111,19

A seguir, o plano de contas com os devidos registros das Provisões Matemáticas, do Patrimônio de Cobertura do Plano, do Equilíbrio Técnico e dos Fundos Previdenciais:

CONTA	DESCRIÇÃO	Dez/2025
<b>2.03.00.00.00.00.00</b>	<b>Patrimônio Social</b>	<b>R\$ 162.031.906,22</b>
<b>2.03.01.00.00.00.00.0</b>	<b>Patrimônio de Cobertura do Plano</b>	<b>R\$ 156.902.574,08</b>
<b>2.03.01.01.00.00.00.0</b>	<b>Provisões Matemáticas</b>	<b>R\$ 156.902.574,08</b>
<b>2.03.01.01.01.00.00.0</b>	<b>Benefícios Concedidos</b>	<b>R\$ 6.504.229,00</b>
<b>2.03.01.01.01.01.00.0</b>	<b>Contribuição Definida</b>	<b>R\$ 6.504.229,00</b>
2.03.01.01.01.01.01.01	Saldo de Contas dos Assistidos	R\$ 6.504.229,00
<b>2.03.01.01.02.00.00.0</b>	<b>Benefícios a Conceder</b>	<b>R\$ 150.398.345,08</b>
<b>2.03.01.01.02.01.00.0</b>	<b>Contribuição Definida</b>	<b>R\$ 150.398.345,08</b>
2.03.01.01.02.01.01.0	Saldo de Contas – Patroc/Inst	R\$ 77.824.284,91
2.03.01.01.02.01.02.0	Saldo de Contas – Participantes	R\$ 72.235.866,03
2.03.01.01.02.01.03.0	Saldo de Contas - Parcela Participantes Portada de EFPC	R\$ 0,00
2.03.01.01.02.01.04.0	Saldo de Contas - Parcela Participantes Portada de EAPC	R\$ 338.194,14
<b>2.03.01.02.00.00.00.0</b>	<b>Equilíbrio Técnico</b>	<b>R\$ 0,00</b>
2.03.01.02.01.00.00	Resultados Realizados	R\$ 0,00
2.03.01.02.01.01.00	Superávit Técnico Acumulado	R\$ 0,00
2.03.01.02.01.01.01	Reserva de Contingência	R\$ 0,00
2.03.01.02.01.01.02	Reserva Especial Revisão do Plano	R\$ 0,00
2.03.01.02.01.02.00	(-) Déficit Técnico Acumulado	R\$ 0,00
<b>2.03.02.00.00.00.00.0</b>	<b>Fundos</b>	<b>R\$ 5.129.332,14</b>
2.03.02.01.00.00.00	Fundos Previdenciais	R\$ 0,00
2.03.02.02.00.00.00	Fundos Administrativos	R\$ 5.129.332,14

## 1. Considerações Finais

Por se tratar de um plano estruturado na modalidade contribuição definida - CD, tanto na fase de capitalização como na fase de recebimento dos benefícios, a obrigação do plano para com os seus participantes está limitada ao saldo de conta individual, conforme formulação constante em Nota Técnica Atuarial vigente, justificando assim seu Equilíbrio Técnico

Desta forma, atestamos que as informações constantes deste Parecer foram avaliadas por nossa Consultoria Atuarial e refletem as bases cadastrais, bem como as informações contábeis fornecidas referente à data base 31/12/2025.

A rentabilidade auferida pelos recursos do plano em 2025, considerando a cota vigente em 31/12/2024 e 31/12/2025, foi de 15,76%.

Considerando o exposto no presente parecer, se conclui que o Plano de Benefícios Previdenciários da Assembleia Legislativa do Estado da Bahia – Plano AlbaPrev encontra -se em equilíbrio atuarial e financeiro, devendo observar as indicações e os resultados apresentados nesse Parecer Atuarial.

Florianópolis, 11 de fevereiro de 2026

**Raphael Bosco T. Montello**

Atuário MIBA nº 2031

Data A Soluções em Previdência





07

**DEMONSTRAÇÕES  
CONTÁBEIS**

# DEMONSTRAÇÕES CONTÁBEIS E NOTAS EXPLICATIVAS CONSOLIDADAS

EM 31 DE DEZEMBRO DE 2025 E 2024

(VALORES EM R\$)

## Balanço Patrimonial - Consolidado

Exercícios findos em 31 de dezembro de 2025 e 2024

(Em Reais)

ATIVO	31.12.2025	31.12.2024	PASSIVO	31.12.2025	31.12.2024
<b>DISPONÍVEL</b>	<b>66.194,17</b>	<b>2.000.785,98</b>	<b>EXIGÍVEL OPERACIONAL</b>	<b>356.001,62</b>	<b>426.340,35</b>
<b>REALIZÁVEL</b>	<b>163.567.011,87</b>	<b>136.713.473,12</b>	<b>Gestão Previdencial</b>	189.046,13	270.231,70
<b>Gestão Previdencial</b>	<b>2.487.615,33</b>	<b>529.344,14</b>	<b>Gestão Administrativa</b>	166.955,49	156.108,65
<b>Gestão Administrativa</b>	<b>1.258.339,38</b>	<b>1.136.655,41</b>	<b>EXIGÍVEL CONTINGENCIAL</b>	<b>1.260.937,53</b>	<b>1.141.892,00</b>
<b>Investimentos</b>	<b>159.821.057,16</b>	<b>135.047.473,57</b>	<b>Gestão Administrativa</b>	<b>1.260.937,53</b>	<b>1.141.892,00</b>
Fundos de Investimentos	157.268.001,99	131.868.939,52	PATRIMÔNIO SOCIAL	162.031.906,22	137.157.157,97
Operações com Participantes	2.553.055,17	3.178.534,05	<b>Patrimônio de Cobertura do Plano</b>	<b>156.902.574,08</b>	<b>130.265.615,40</b>
<b>IMOBILIZADO E INTANGÍVEL</b>	<b>15.639,33</b>	<b>11.131,22</b>	Provisões Matemáticas	<b>156.902.574,08</b>	<b>130.265.615,40</b>
Imobilizado	15.639,33	11.131,22	Benefícios Concedidos	6.504.229,00	7.818.195,25
			Benefícios a Conceder	150.398.345,08	122.447.420,15
			<b>Fundos</b>	<b>5.129.332,14</b>	<b>6.891.542,57</b>
			Fundos Previdenciais	-	309.455,97
			Fundos Administrativos	5.129.332,14	6.582.086,60
<b>TOTAL DO ATIVO</b>	<b>163.648.845,37</b>	<b>138.725.390,32</b>	<b>TOTAL DO PASSIVO</b>	<b>163.648.845,37</b>	<b>138.725.390,32</b>

As Notas Explicativas integram as Demonstrações Contábeis.



**08**

**DELIBERAÇÃO  
DO CONSELHO  
E PARECERES**

---



## MANIFESTAÇÃO DO CONSELHO DELIBERATIVO COM APROVAÇÃO DAS DEMONSTRAÇÕES CONTÁBEIS

Os membros do Conselho Deliberativo do **ALBAPREV - INSTITUTO DE PREVIDÊNCIA COMPLEMENTAR DA ASSEMBLEIA LEGISLATIVA DO ESTADO DA BAHIA**, no cumprimento de suas atribuições estatutárias, depois de terem examinado o Balanço Patrimonial Consolidado – BP, a Demonstração da Mutações do Patrimônio Social – DMPS, a Demonstração da Mutações do ativo Líquido – DMAL por Plano de Benefício Previdencial, a Demonstração do Ativo Líquido – DAL por Plano de Benefício Previdencial, a Demonstração do Plano de Gestão Administrativa – DPGA (consolidada), a Demonstração das Provisões Técnicas do Plano de Benefícios – DPT, as Notas Explicativas das Demonstrações Contábeis Consolidadas, o Relatório de Avaliação Atuarial e o Parecer dos Auditores Independentes, e acatando o Parecer do Conselho Fiscal, todos relativos ao exercício de 2025, manifestam a sua opinião de que tais documentos merecem aprovação.

Salvador, 31 de março de 2026.



Adolfo Emanuel Monteiro de Menezes  
Presidente do Conselho Deliberativo

---

ALBAPREV - INSTITUTO DE PREVIDÊNCIA COMPLEMENTAR DA ASSEMBLEIA LEGISLATIVA DO ESTADO DA BAHIA  
Av. Primeira, nº 130 – CAB, Salvador / Ba – CEP: 41.745-001

[www.albaprev.com.br](http://www.albaprev.com.br)

Tels: 71 3115 5437 / 3115 7343 / 3115 5365



## PARECER DO CONSELHO FISCAL

Os membros do Conselho Fiscal do **ALBAPREV - INSTITUTO DE PREVIDÊNCIA COMPLEMENTAR DA ASSEMBLEIA LEGISLATIVA DO ESTADO DA BAHIA**, no cumprimento de suas atribuições estatutárias, depois de terem examinado o Balanço Patrimonial Consolidado – BP, a Demonstração da Mutaç o do Patrom nio Social – DMPS, a Demonstrac o da Mutaç o do ativo L quido – DMAL por Plano de Benef cio Previdencial, a Demonstrac o do Ativo L quido – DAL por Plano de Benef cio Previdencial, a Demonstrac o do Plano de Gest o Administrativa – DPGA (consolidada), a Demonstrac o das Provis es T cnicas do Plano de Benef cios – DPT, as Notas Explicativas das Demonstraç es Cont beis Consolidadas, o Relat rio de avaliaç o Atuarial e o Parecer dos Auditores Independentes, todos relativos ao exerc cio de 2025, manifestam a sua opini o de que tais documentos merecem aprovaç o.

Salvador, 31 de març o de 2026.

---

Paulo de S  B. C mara  
Presidente do Conselho Fiscal



## Relatório do auditor independente sobre as demonstrações contábeis

Aos

Administradores, Conselheiros, Patrocinadora e Participantes do

**ALBAPREV - Instituto de Previdência Complementar da Assembleia Legislativa do Estado da Bahia**

Salvador - BA

### Opinião

Examinamos as demonstrações contábeis do **ALBAPREV - Instituto de Previdência Complementar da Assembleia Legislativa do Estado da Bahia** (Entidade), que compreendem o balanço patrimonial consolidado (representado pelo somatório de todos os planos de benefícios administrados pela Entidade, aqui denominados de consolidado, por definição da Resolução CNPC nº 29) em 31 de dezembro de 2025 e as respectivas demonstrações consolidadas da mutação do patrimônio social e do plano de gestão administrativa, e as demonstrações individuais por plano de benefícios que compreendem a demonstração do ativo líquido, da mutação do ativo líquido e das provisões técnicas do plano para o exercício findo nessa data, bem como as correspondentes notas explicativas, incluindo o resumo das principais políticas contábeis.

Em nossa opinião, as demonstrações contábeis acima referidas apresentam adequadamente, em todos os aspectos relevantes, a posição patrimonial e financeira consolidada do **ALBAPREV - Instituto de Previdência Complementar da Assembleia Legislativa do Estado da Bahia** e individual por plano de benefícios em 31 de dezembro de 2025 e o desempenho consolidado e por plano de benefícios de suas operações para o exercício findo nessa data, de acordo com as práticas contábeis adotadas no Brasil aplicáveis às entidades reguladas pelo Conselho Nacional de Previdência Complementar - CNPC.

### Base para opinião

Nossa auditoria foi conduzida de acordo com as normas brasileiras e internacionais de auditoria. Nossas responsabilidades, em conformidade com tais normas, estão descritas na seção a seguir intitulada “Responsabilidades do auditor pela auditoria das demonstrações contábeis”. Somos independentes em relação à Entidade, de acordo com os princípios éticos relevantes previstos no Código de Ética Profissional do Contador e nas normas profissionais emitidas pelo Conselho Federal de Contabilidade, e cumprimos com as demais responsabilidades éticas de acordo com essas normas. Acreditamos que a evidência de auditoria obtida é suficiente e apropriada para fundamentar nossa opinião.

### Outros assuntos

#### *Auditoria dos valores correspondentes ao exercício anterior*

As demonstrações contábeis do exercício findo em 31 de dezembro de 2024, apresentadas para fins de comparação, foram examinadas por outro auditor independente, que emitiu relatório em 14 de março de 2025 com opinião sem modificação sobre essas demonstrações contábeis.

### Responsabilidades da administração pelas demonstrações contábeis

A administração é responsável pela elaboração e adequada apresentação das demonstrações contábeis de acordo com as práticas contábeis adotadas no Brasil aplicáveis às entidades reguladas pelo Conselho Nacional de Previdência Complementar - CNPC e pelos controles internos que ela determinou como necessários para permitir a elaboração de demonstrações contábeis livres de distorção relevante, independentemente se causada por fraude ou erro.

Na elaboração das demonstrações contábeis, a administração é responsável pela avaliação da capacidade de a Entidade continuar operando, divulgando, quando aplicável, os assuntos relacionados com a sua continuidade operacional e o uso dessa base contábil na elaboração das demonstrações contábeis, a não ser que a administração pretenda liquidar a Entidade ou cessar suas operações, ou não tenha nenhuma alternativa realista para evitar o encerramento das operações.



Os responsáveis pela governança da Entidade são aqueles com responsabilidade pela supervisão do processo de elaboração das demonstrações contábeis.

### **Responsabilidades do auditor pela auditoria das demonstrações contábeis**

Nossos objetivos são obter segurança razoável de que as demonstrações contábeis, tomadas em conjunto, estão livres de distorção relevante, independentemente se causada por fraude ou erro, e emitir relatório de auditoria contendo nossa opinião. Segurança razoável é um alto nível de segurança, mas não uma garantia de que a auditoria realizada de acordo com as normas brasileiras e internacionais de auditoria sempre detectam as eventuais distorções relevantes existentes. As distorções podem ser decorrentes de fraude ou erro e são consideradas relevantes quando, individualmente ou em conjunto, possam influenciar, dentro de uma perspectiva razoável, as decisões econômicas dos usuários tomadas com base nas referidas demonstrações contábeis.

Como parte da auditoria realizada de acordo com as normas brasileiras e internacionais de auditoria, exercemos julgamento profissional e mantemos ceticismo profissional ao longo da auditoria. Além disso:

- Identificamos e avaliamos os riscos de distorção relevante nas demonstrações contábeis, independentemente se causada por fraude ou erro, planejamos e executamos procedimentos de auditoria em resposta a tais riscos, bem como obtemos evidência de auditoria apropriada e suficiente para fundamentar nossa opinião. O risco de não detecção de distorção relevante resultante de fraude é maior do que o proveniente de erro, já que a fraude pode envolver o ato de burlar os controles internos, conluio, falsificação, omissão ou representações falsas intencionais.
- Obtivemos entendimento dos controles internos relevantes para a auditoria para planejarmos procedimentos de auditoria apropriados às circunstâncias, mas, não, com o objetivo de expressarmos opinião sobre a eficácia dos controles internos da Entidade.
- Avaliamos a adequação das políticas contábeis utilizadas e a razoabilidade das estimativas contábeis e respectivas divulgações feitas pela administração.
- Concluimos sobre a adequação do uso, pela administração, da base contábil de continuidade operacional e, com base nas evidências de auditoria obtidas, se existe incerteza relevante em relação a eventos ou condições que possam levantar dúvida significativa em relação à capacidade de continuidade operacional da Entidade. Se concluirmos que existe incerteza relevante, devemos chamar atenção em nosso relatório de auditoria para as respectivas divulgações nas demonstrações contábeis ou incluir modificação em nossa opinião, se as divulgações forem inadequadas. Nossas conclusões estão fundamentadas nas evidências de auditoria obtidas até a data de nosso relatório. Todavia, eventos ou condições futuras podem levar a Entidade a não mais se manter em continuidade operacional.
- Avaliamos a apresentação geral, a estrutura e o conteúdo das demonstrações contábeis, inclusive as divulgações e se as demonstrações contábeis representam as correspondentes transações e os eventos de maneira compatível com o objetivo de apresentação adequada.

Comunicamo-nos com os responsáveis pela governança a respeito, entre outros aspectos, do alcance e da época dos trabalhos de auditoria planejados e das constatações significativas de auditoria, inclusive as deficiências significativas nos controles internos que eventualmente tenham sido identificadas durante nossos trabalhos.

Maringá, 31 de março de 2026.

BEZ Auditores Independentes Ltda.

CRC PR 5.010/O-2

VALDEMIR

BEZ:69315256

972

Valdemir Bez

Contador CRC PR 037.262/O-2

Assinado de forma digital por VALDEMIR  
BEZ:69315256972  
Dados: 2026.03.31  
11:17:46 -03'00'



**(71) 3115 5437**



**[albaprev.com.br](http://albaprev.com.br)**

ELABORADO POR



[CLIQUE AQUI E CONHEÇA NOSSO TRABALHO](#)